

Campanha junho 2024

B|BRAUN
SHARING EXPERTISE

Soluções inteligentes e seguras

سے کے سہولت



Vet20 Monitorização Pani

O Vet 20 é um equipamento de medição de pressão arterial não invasiva:

- Fiável: tecnologia tolerante a movimentos para conseguir melhores leituras;
- Fácil de utilizar: ecrã táctil muito intuitivo;
- Preciso: algoritmo de pressão arterial específico para animais de companhia;
- Silencioso: durante o funcionamento e com alarmes que se podem silenciar;



Manguitos cómodos, fabricados em materiais suaves, isento de látex e com cantos arredondados. Codificados com cores para uma rápida seleção do manguito adequado.

COMPRA				OFERTA				
Quant.	Código	Descrição	Preço (Un.)	Quant.	Código	Descrição	Apr.	Preço (Un.)
1 Un.	99-0135-04 (proteção rosa)	SUNTECH VET20	2.186,41 €	4 Cxs	455004	Soro Fisiologico 1000 ml Braun Vet Port	Cx. 10	3,88 €
				4 Cxs	455007	Lactato Ringer 1000 ml Braun Vet Port	Cx. 10	4,28 €
				1 Cxs	4062181	Intrafix® Primeline c/Porte Inj. s/Latex	Cx. 100	2,13 €
				2 Cxs	4254112B	Introcán® W Fep G20x1/4	Cx. 50	0,80 €
				2 Cxs	4254090B	Introcán® W Fep G22	Cx. 50	0,80 €
				2 Cxs	4254074B	Introcán® W Fep G24x3/4	Cx. 50	0,80 €
				1 Cxs	783100	Manipler® Az - 35w Grampeador Para Pele	Cx. 6	9,41 €
				1 Cx	G2022216	Monosyn® Violeta 2/0 (3) 70cm Ds24 (M)	Cx. 12	7,00 €
				1 Cx	G2022215	Monosyn® Violeta 3/0 (2) 70cm Ds24 (M)	Cx. 12	6,68 €

Suporte de soro



COMPRA					OFERTA		
Quant.	Código	Descrição	Apr.	Preço (Un.)	Quant.	Código	Descrição
2 Cxs	455004	Soro Fisiológico 1000ml Braun Vet Port	Cx. 10	3,88 €			
2 Cxs	455007	Lactato Ringer 1000 ml Braun Vet Port	Cx. 10	4,28 €			
2 Cxs	4254112B	Introcán® W FEP G20x1/4	Cx. 50	0,80 €	1 Un.	G101E	Suporte Rodado Serie 411
2 Cxs	4254090B	Introcán® W FEP G22	Cx. 50	0,80 €			
2 Cxs	4254074B	Introcán® W FEP G24x3/4	Cx. 50	0,80 €			

AESCLAP®

Premilene® Mesh - Rede para reparação de hérnias

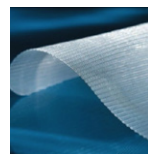

Código	Descrição	Apr.	Preço (Un.)	Preço Especial (Unidade)
1064495UNI	Premilene® Mesh 10 x 15 cm	Un.	77,30 €	42,94 €
1064435UNI	Premilene® Mesh 15 x 15 cm	Un.	77,30 €	42,94 €
1064315UNI	Premilene® Mesh 5 x 10 cm	Un.	77,30 €	42,94 €
1064425UNI	Premilene® Mesh 7,5 x 15 cm	Un.	77,30 €	42,94 €

Histoacryl® - Tecidular



Código	Descrição	Apr.	Preço (Un.)	Preço Especial (Unidade)
1050044	Histoacryl® azul 0,5ml	Cx. 10	14,53 €	9,08 €

Ecoprotec® - Colares isabelinos



Código	Descrição	Apr.	Preço (Un.)	Preço Especial (Unidade)
CE0075	Colar Ecoprotec® 7,5cm amarelo	Cx. 8	6,83 €	4,02 €
CE0100	Colar Ecoprotec® 10cm vermelho	Cx. 8	7,04 €	4,14 €
CE0125	Colar Ecoprotec® 12,5cm bordeaux	Cx. 8	8,26 €	4,86 €
CE0150	Colar Ecoprotec® 15cm pistacho	Cx. 8	9,77 €	5,75 €
CE0200	Colar Ecoprotec® 20cm verde	Cx. 8	12,64 €	7,44 €
CE0250	Colar Ecoprotec® 25cm azul claro	Cx. 8	14,96 €	8,80 €
CE0300	Colar Ecoprotec® 30cm azul marinho	Cx. 8	18,13 €	10,66 €

Suturas Mecânicas

Agrafador cortador linear cirúrgico



Indicações Clínicas

Gastrointestinal

- Anastomoses intestinais latero-laterais
- Anastomoses gastrointestinais (Billroth)
- Gastrectomia parcial
- Esófago-gastrostomia

Pulmonar

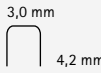
- Lobectomia

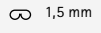
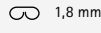
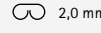
Dimensões antes de formar-se o agrafado			
	3,0 mm 3,8 mm	3,0 mm 4,2 mm	3,0 mm 4,5 mm
Dimensões depois de formar-se o agrafado			
	1,5 mm	1,8 mm	2,0 mm

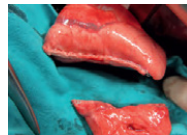

Código	Descrição	Apr.	Preço (Un.)	Preço Especial (Unidade)
LC6038	Cort./Grap.Lineal60, Rec., Alt 3.8 (azul)	Un.	150,29 €	129,66 €
LC6045	Cort./Grap.Lineal60, Rec., Alt 4.5 (verde)	Un.	150,29 €	129,66 €
LC8038	Cort./Grap.Lineal80, Rec., Alt 3.8 (azul)	Un.	179,37 €	154,75 €
LC8042	Cort./Grap.Lineal80, Rec., Alt 4.2 (dourada)	Un.	175,33 €	151,27 €
LC8045	Cort./Grap.Lineal80, Rec., Alt 4.5 (verde)	Un.	179,37 €	154,75 €
LC10038	Cort./Grap.Lineal100, Rec., Alt 3.8 (azul)	Un.	204,99 €	176,85 €

Nota: Esta campanha anula e substitui todas as anteriores.

Esta campanha é válida até 30 de junho ou até final de stock, e salvo erro tipográfico. Obs: IVA não incluído. Caso não pretenda continuar a receber este tipo de informação, agradecemos que informe a B. Braun pela mesma via.

B. Braun Medical, Unipessoal Lda

Est. Consiglieri Pedroso, 80 | Queluz de Baixo

vetcare.bbmp@bbraun.com | www.bbraun-vetcare.pt

Contribuinte n.º 501506543 | Cons. Registo Com. Cascais n.º 501506543 | junho 2024 | CAMV037VR0524